

Süd-Ansicht

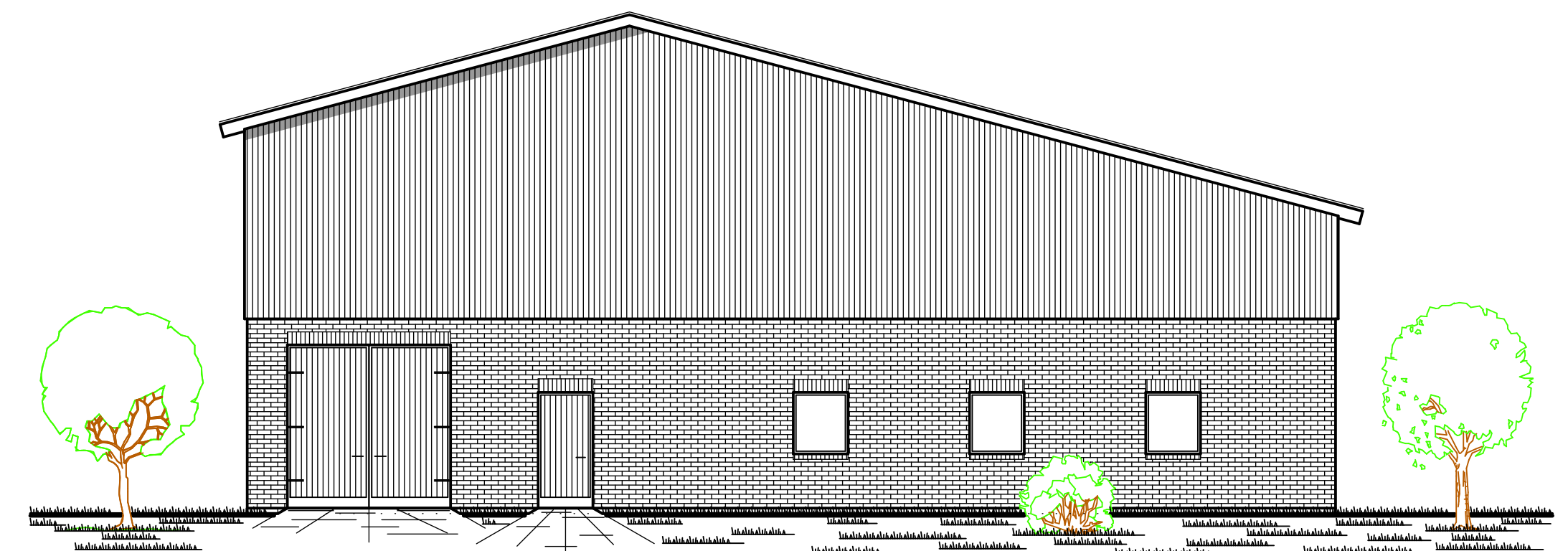

West-Ansicht

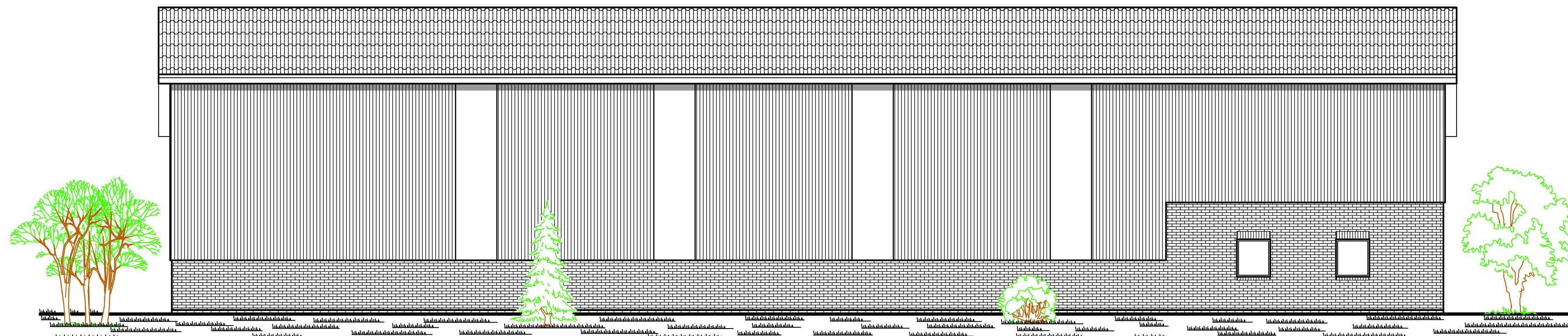

Nord-Ansicht

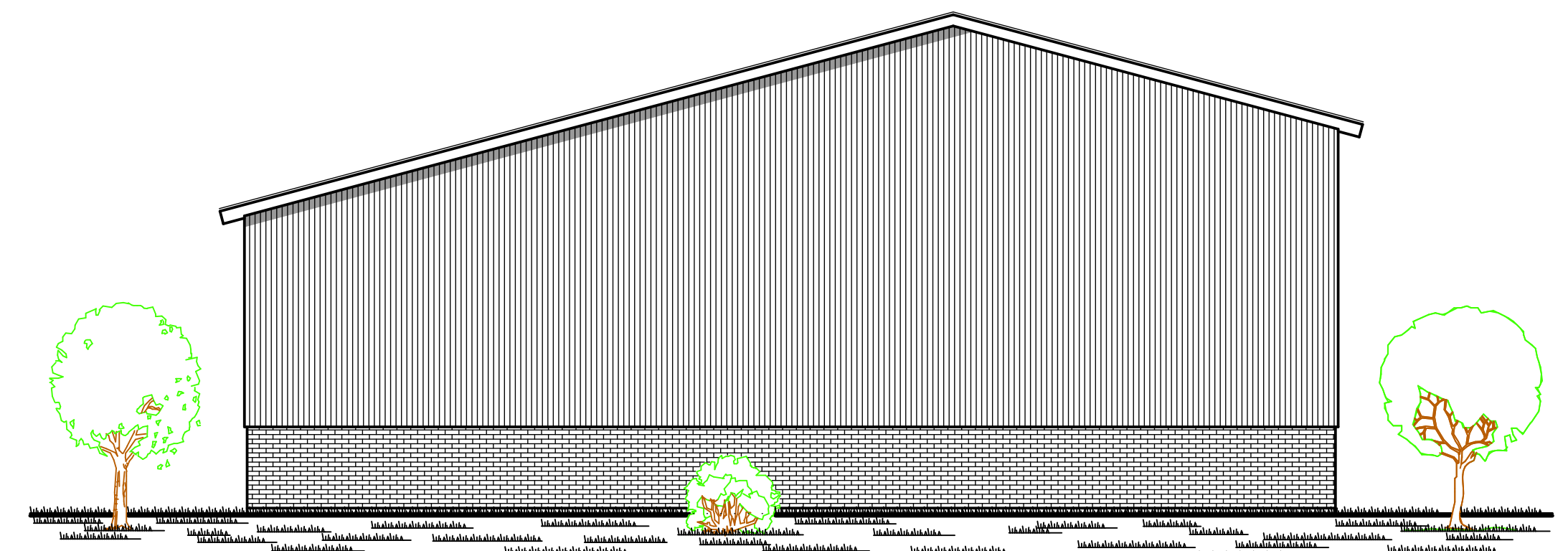

Ost-Ansicht

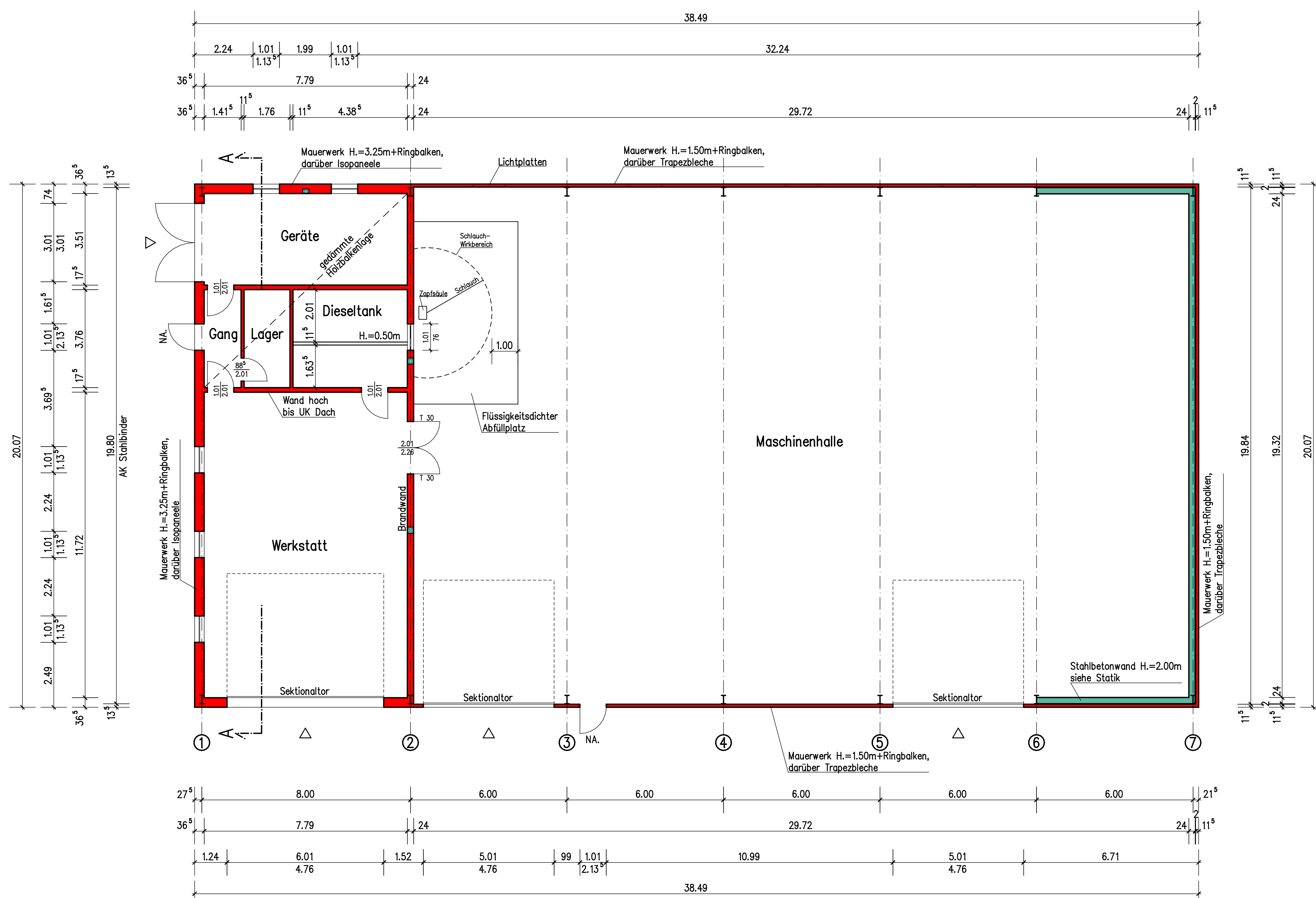

Grundriss

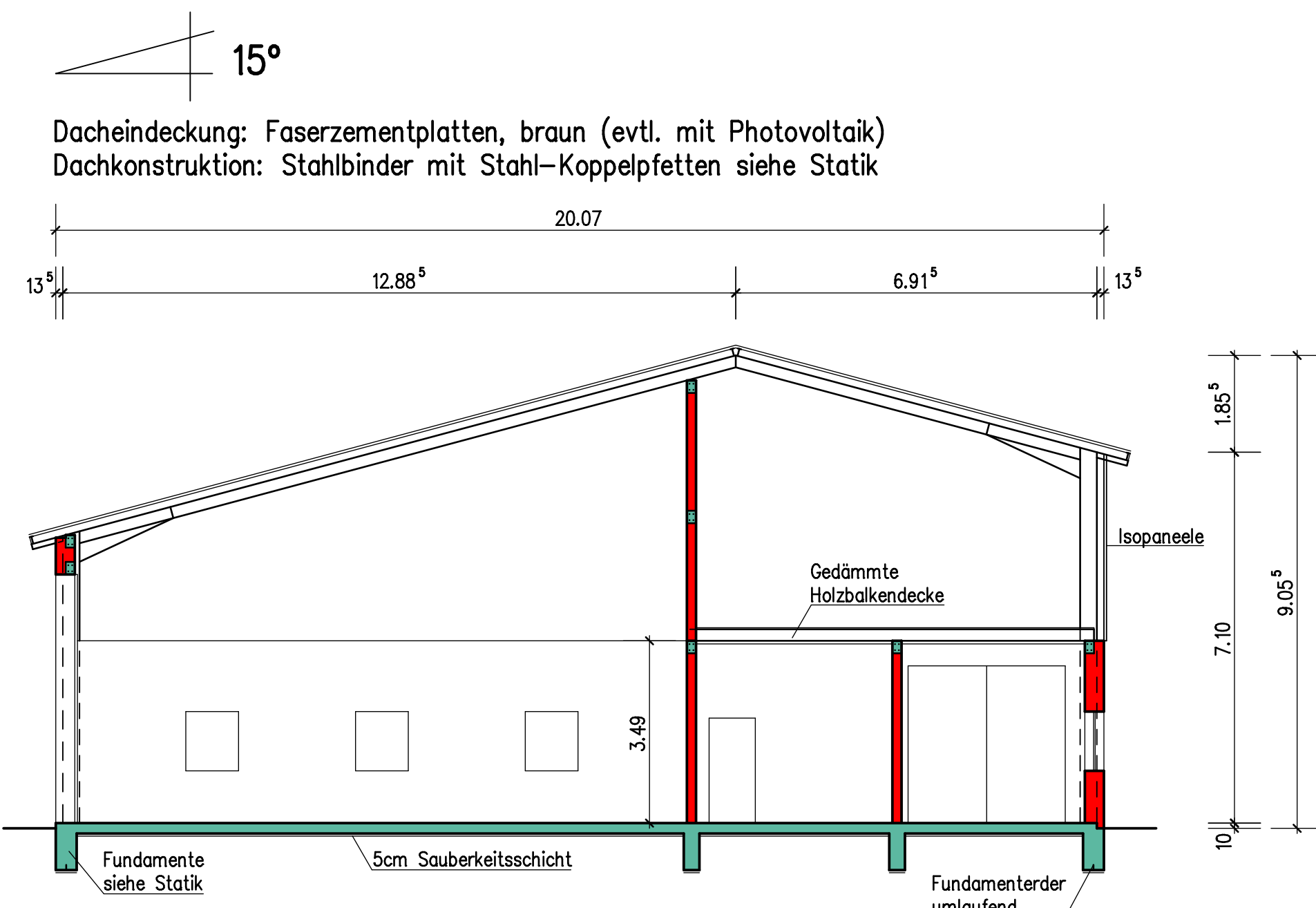

Schnitt A-A

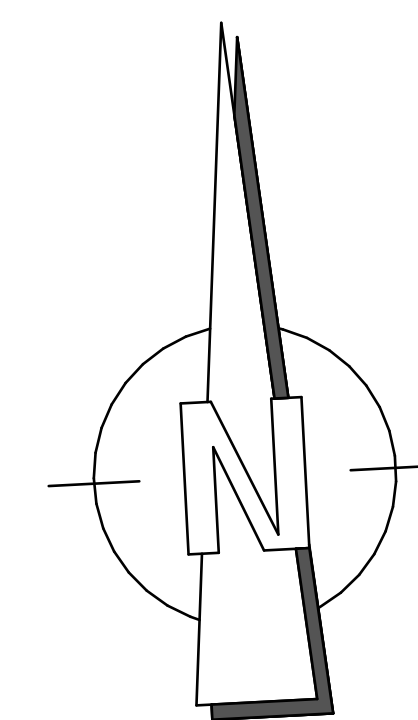

über 90 Jahre
Dienstleister seit 1915

Alle Maße sind am Bau zu prüfen und haben nur Gültigkeit in Verbindung mit den geprüften und genehmigten Bauunterlagen (Zeichnungen und Statik).

Nr.	Datum	Änderung	Bearbeiter

Niedersächsische Landgesellschaft m.b.H.
Geschäftsstelle Meppen
Am Nachhaltigkeitswäldchen 2
49716 Meppen
Telefon (05031) 9308-0
Telefax (05031) 9308-50

Objekt
Neubau einer Maschinenhalle

Bauherr: Heinz Hunfeld
Ort: Dörpener Str. 35
28882 Heede
Kreis: Emsland
Meppen, den 24.09.2010
Planverfasser: Gerhard Robin
Dipl. Ing. Architekt
EL-Nr. 8934/82

Zeichnung: Grundriss, Schnitt, Ansichten
Projekt Nr.: 5017
Blatt Nr.: 1/1 (1)

gezeichnet: Brilmann
Masstab: 1:100
Ort, Datum: Heede, den 24.09.2010

Unterschrift des Bauherren